

# REMONT ELEWACJI

skala 1:150

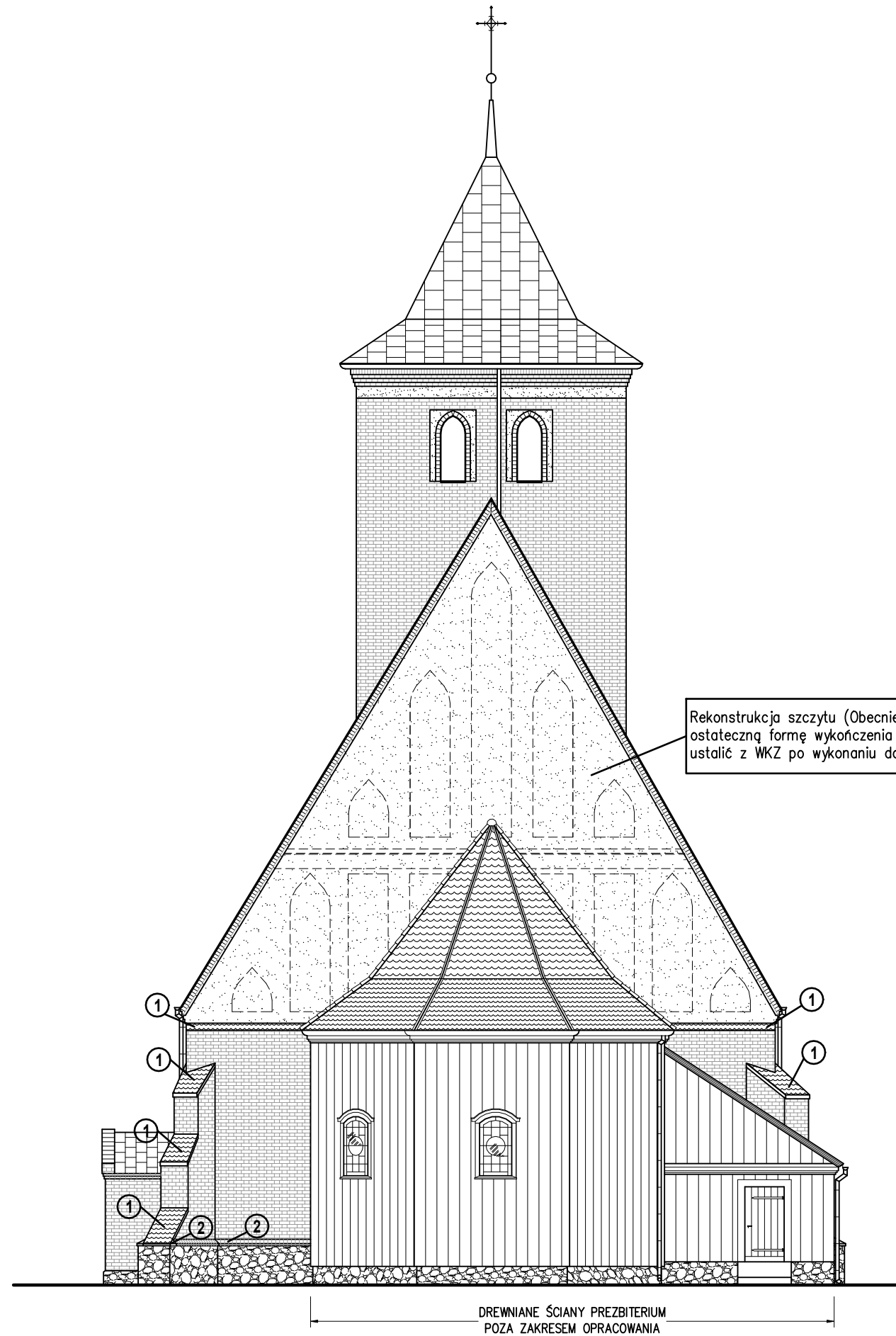
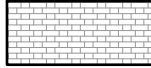
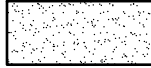
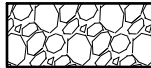

Rekonstrukcja szczytu (Obecnie Sgraffito):  
ostateczną formę wykończenia elewacji ściany szczytowej  
ustalić z WKZ po wykonaniu dokładnych badań stratygrafii muru.

-  Projektowana renowacja i konserwacja muru z cegły ceramicznej wg. części opisowej
-  Projektowana renowacja i rekonstrukcja tynku
-  Projektowana renowacja i konserwacja muru kamiennego

- ① Usunięcie wtórnej dachówki karpiówki i zastąpić cegłą kładzioną na płask
- ② Usunięcie istniejącego spływu (parapetu) ścian cokołu i zastąpić cegłą kładzioną na płask

Wątek ceglany wykonać cegłą o parametrach zbliżonych do oryginału (np. cegielnia Dąbrówka) układanek w wątku lokalnym, osadzonej na zaprawie trassowo-wapiennej TWM f-my Optolith

**UWAGA:** Zakres prac wykonać wg. Programu Prac Konserwatorskich pod nadzorem Konserwatora Zabytków

ELEWACJA WSCHODNIA

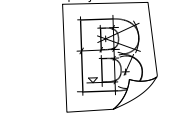
|  |               |  |              |         |  |          |
|--|---------------|--|--------------|---------|--|----------|
| Obiekt:  |               | REMONT ELEWACJI KOŚCIOŁA<br>PW. APOSTOŁÓW PIOTRA I PAWŁA<br>Nowe Grodziczno, 13-324 Grodziczno, dz. nr 239 obr. 0010 |              |         | Jednostka proj:  |          |
| Inwestor:                                      |               | Parafia Rzymsko-Katolicka p.w. Św. Apostołów Piotra i Pawła<br>Nowe Grodziczno 9c, 13-324 Grodziczno                 |              |         | <br><b>BUDEKSPERT</b><br>MAREK MIĘTUS<br>ul. Reja 20, 86-260 Unisław<br>TEL: 602 881 408<br>E-mail: budekspert_mm@wp.pl |          |
| Nazwa rys.:                                    |               | ELEWACJA WSCHODNIA   |              |         |  |          |
| Projektował:                                   |               | podpis   | Projektował: |         | podpis   |          |
| mgr inż. Marek Miętus<br>opr. KUP/0004/POOK/07 |               |  |              |         |  |          |
| Skala:   | Data:         | Nr projektu:   | Faza:        | Branża: | Nr rys.:   | Rewizja: |
| 1:150  | kwiecień 2020 | 593-04-20  | PB           | -       | 3  | -        |